

# **CENTRE DE LOISIRS**

## **Du 23 au 27 octobre 2023**

**Enfants de 4 à 12 ans**

### **VOYAGE AU MEXIQUE AVEC COCO**

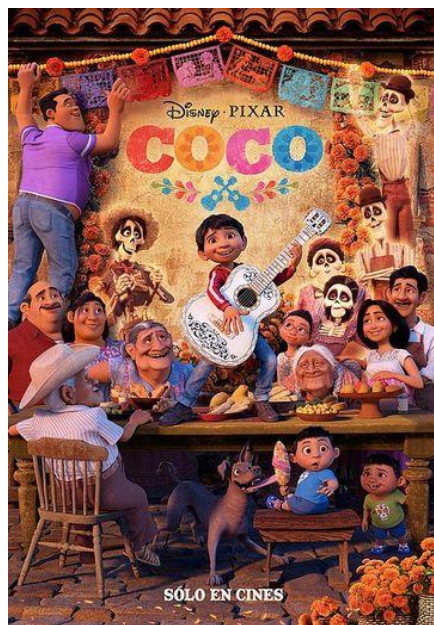

**Organisé par le Centre d'Animation  
de la Ville de Maïche**

| LUNDI 23/10   | MARDI 24/10   | MERCREDI 25/10  | JEUDI 26/10  | VENDREDI 27/10  |
|---|---|---|--|---|
| <p><b>JEUX DE PRESENTATION</b></p> <p>Décoration de la salle sur le thème</p>  | <p><b>SORTIE PISCINE</b></p>                                       | <p><b>ATELIER CUISINE</b></p> <p>Tamales ananas</p> <p>Chocolat fondu</p>  | <p><b>SORTIE A LA JOURNEE</b></p> <p>Visite du musée des maisons comtoises de Nancray</p>    | <p><b>SORTIE PISCINE</b></p>       |
| <p><b>BRICOLAGE</b></p> <p>Guitare</p>                                       | <p><b>GRAND JEU</b></p> <p>A la recherche des notes perdues</p>  | <p><b>ATELIER LUDOTHEQUE</b></p>   |  <p>Atelier proposé dans le cadre des vacances ensorcelées</p>  | <p><b>CINEMA</b></p> <p>Coco</p>  |

**Le planning est susceptible d'être modifié en fonction de la météo et des possibilités de réservation**

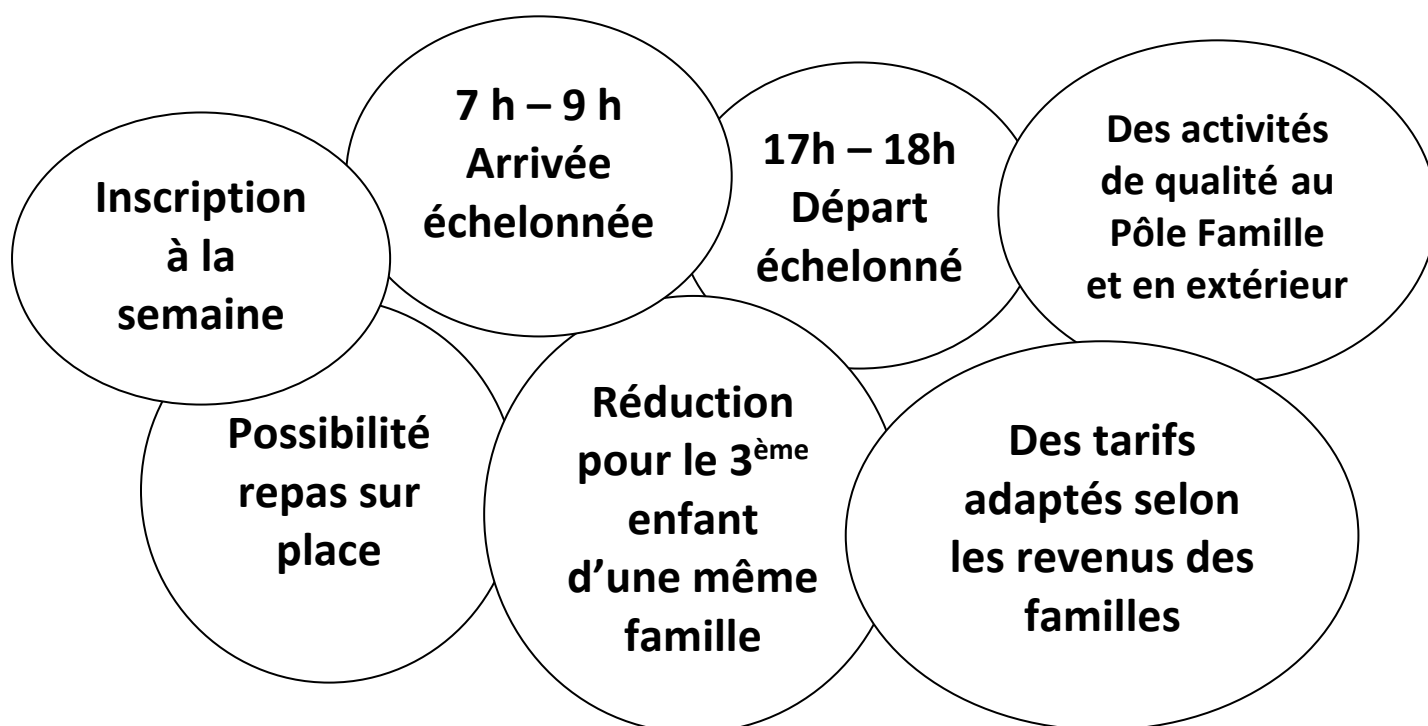

**Accueil de vacances au Centre d'Animation**  
**Inscription à la semaine**  
**Tarifs pour l'accueil de 9h > 12h et de 13h30 > 17h**

|   | QF <= 800   | 800 < QF < 1200 | QF > 1200   |
|---|-------------|-----------------|-------------|
| <b>Tarif Enfants de Maîche</b>  | <b>44 €</b> | <b>55 €</b>     | <b>66 €</b> |
| Tarif appliqué à un enfant inscrit sans repas et bénéficiant des bons ATL (6 h 30 de garde) | 27.75 €     |                 |             |
| Tarif appliqué à un enfant prenant un repas et bénéficiant des bons ATL (8h de garde)       | 24 €        |                 |             |
| <b>Tarif Enfants hors Maîche</b>  | <b>55 €</b> | <b>66 €</b>     | <b>77 €</b> |
| Tarif appliqué à un enfant inscrit sans repas et bénéficiant des bons ATL (6 h 30 de garde) | 38.75 €     |                 |             |
| Tarif appliqué à un enfant prenant un repas et bénéficiant des bons ATL (8h de garde)       | 35 €        |                 |             |

**A ce coût hebdomadaire, s'ajoute le prix du repas si l'enfant reste entre 12h et 13h30 : 6€/jour.**

**Une tarification supplémentaire sera également appliquée si vous souhaitez bénéficier des arrivées et départs échelonnés.**

**Les dossiers d'inscription peuvent être téléchargés sur le site [www.mairie-maiche.fr](http://www.mairie-maiche.fr)**



**Vous pouvez aussi les retirer  
au Secrétariat de Mairie (03.81.64.03.01)  
où vous pourrez obtenir  
toutes informations complémentaires.**



**Nombre limité de places**



**Les dossiers complets devront être déposés au  
Centre d'Animation (Pôle Famille - rue des  
Boutons d'Or), lundi – mardi – jeudi et vendredi  
de 14 à 17h30  
et  
lundi 09/10/2023 de 14h à 19 h (date limite  
d'inscription)**